100 ЛЕТ
ЯАССР
1922-2022
ҮӨһЭЭ БҮЛҮҮ УЛУУҺА



Исидор Никифорович БАРАХОВ

Верхневилюйская детская библиотека
Читать не вредно – вредно не читать!

100 ЛЕТ
ЯАССР
1922-2022

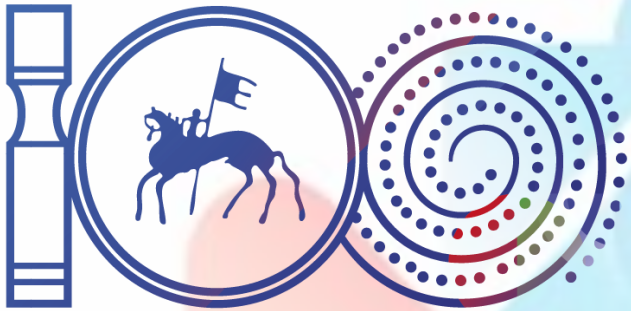

Верхневилюйская детская библиотека

Читать не вредно – вредно не читать!



1898 сыллаахха олунньу ый 12 к.



Исидор улааппыт дьиэтэ

Верхневилюйская детская библиотека

Читать не вредно – вредно не читать!



Исидор Барахов

политическай уонна
государственнай деятел



Николай Якутскай

Саха норуодунай
суруйааччыта



Иван Гоголев-Кындыл

Саха норуодунай поэта

Исиидэр оҕо сааһа



Сэргэ, Исидор төрөөбүт алааһыгар турар



Абааһыттан куоттаран, балаҕан түннүгүнэн таһаарбыттар уонна суоллара көстүбэтин курдук сыарҕаларын кэннигэр кытыан лабаатын баайбыттар





Исиидэр, Дьуона уонна Аньыыһын



Верхневилюйская детская библиотека

Читать не вредно – вредно не читать!

Туостан кырыйар дьарыктааҕа







Кинигэ аабарын олуһун сөбүлүүрэ







Верхнебилюйская детская библиотека
Читать не вредно – вредно не читать!





Верхнебилыйская детская библиотека

Читать не вредно – вредно не читать!

Гербарий











Верхневилюйская детская библиотека
Читать не вредно – вредно не читать!



Киһи сатаабытын мин да сатыахтаахпын



Верхневилюйская детская библиотека

Читать не вредно – вредно не читать!

В. Г. Монастырев,
И. Н. Барахов мангнайгы учуутала



Верхневилюйская детская библиотека
Читать не вредно – вредно не читать!



Бүлүү куорат начаалынай училищета



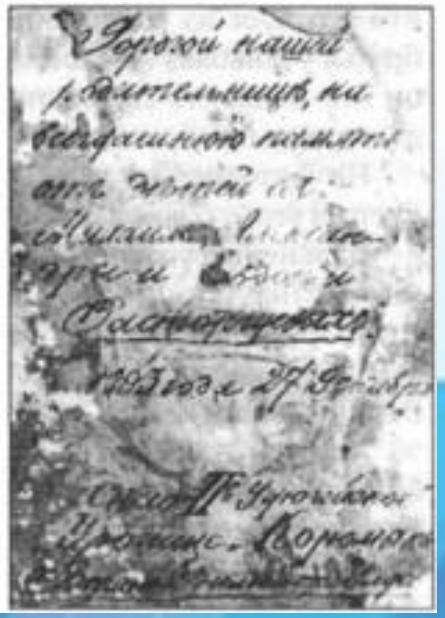

На фотографии запечатлены Михаил, Александра, Евдотья Расторгуевы, о чем свидетельствует надпись на обороте фото.

Айылҕаҕа сылдьарын сөбүлүүрэ









Бүлүүгэ бииргэ үөрэммит доҕотторо



Степан Аржаков



Дора Жиркова



Муся Потапова



Степан Гоголев



Николай Бубякин



Исидор Барахов

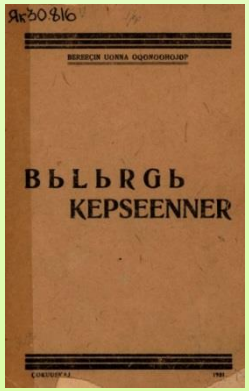

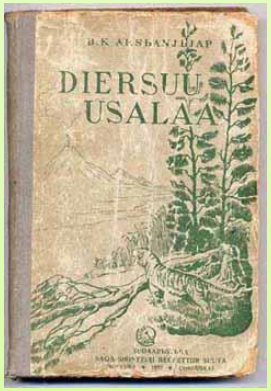

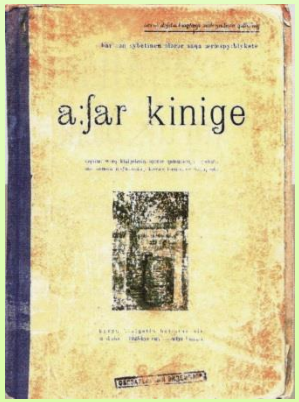

Верхнебилюйская детская библиотека
Читать не вредно – вредно не читать!

Бүлүүгэ үөрэнэр сылларыгар Исиидэри үөрэппит учууталлар



А.Е.Кулаковскай-Өксөкүлээх Өлөксөй
Математика уонна физика учуутала



Семен Андреевич Новгородов
Нуучча тыла

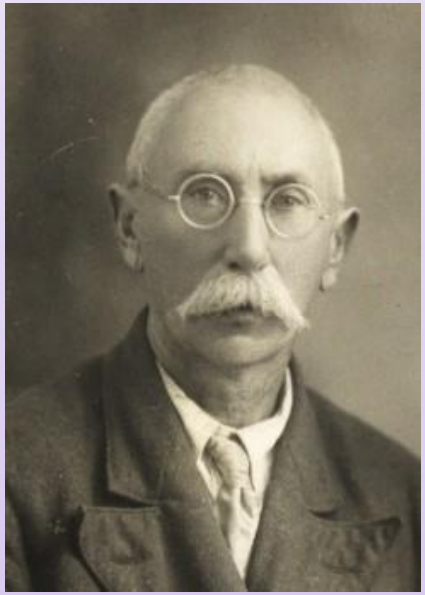

Петр Хрисанфович Староватов, геология, краеведение

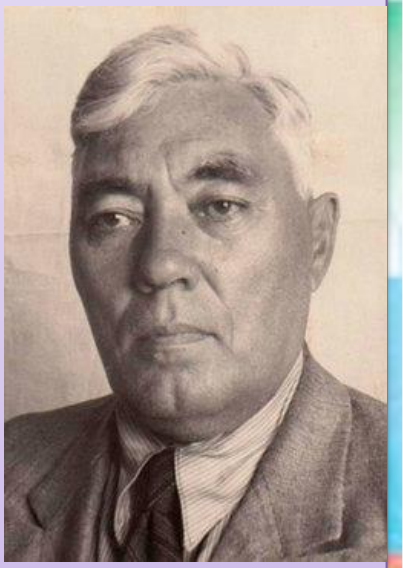

Марк Николаевич Жирков
Музыка учуутала





Верхневилюйская детская библиотека
Читать не вредно – вредно не читать!
Национальный архив (Я)

Преподаватели и ученики высшего начального и городского училищ г. Вилюйска: учителя - Кулаковский А.Е., Староватов П.Х., Толоконский Н.И., Попов И.В., Немиев-Петровский А., учащиеся – Аржаков С., Барахов И., Гоголев С., Потапова М., Потапов С., Жиркова Д., Жирков С., Жирков Т. и др. 15 апреля 1914 г. г. Вилюйск. ***НА РС (Я). Фотофонд № 8606.***

Верхневилюйская детская библиотека
Читать не вредно – вредно не читать!



Исидор Барахов

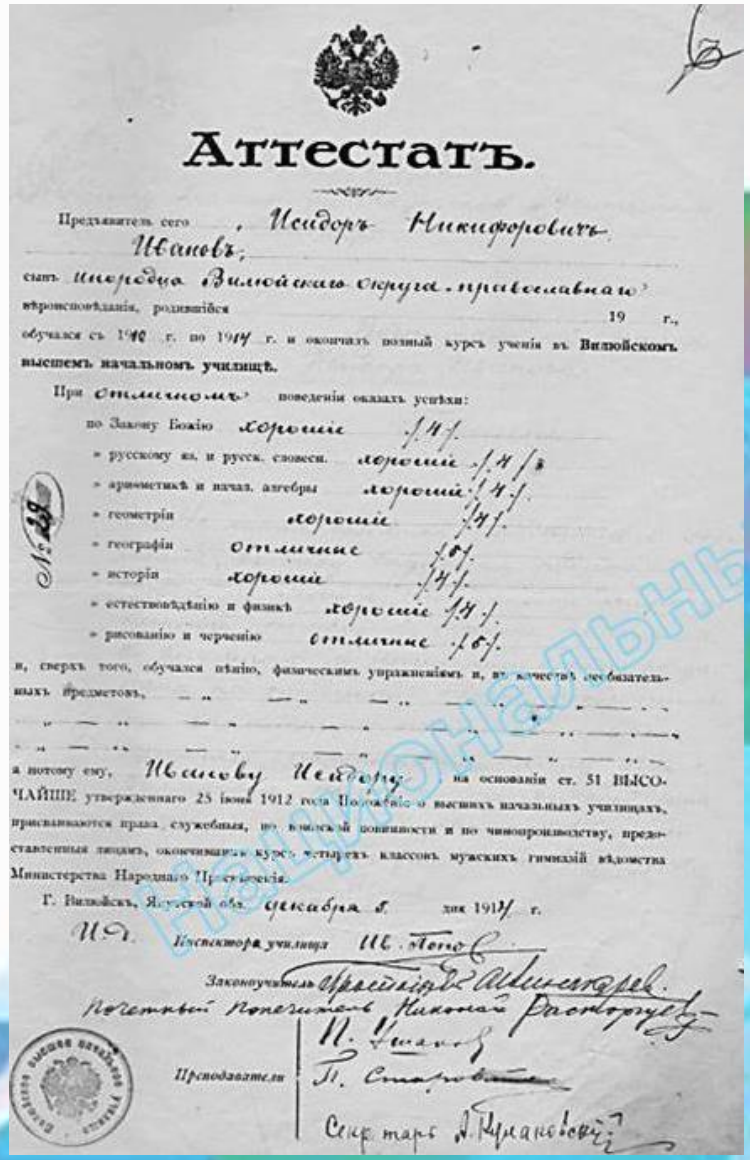

Аттестатъ.

Предъявитель сего Исидоръ Никифоровичъ Ивановъ,
сынъ Иверскаго Вилюйскаго округа, православнаго вѣроисповѣданія, родившійся 19 г.,
обучался съ 1910 г. по 1914 г. и окончилъ полный курсъ ученія въ Вилюйскомъ высшемъ начальномъ училищѣ.

При отличномъ поведеніи оказалъ успѣхи:

по Закону Божію	хорошіе	4.
„ русскому яз. и русск. словесн.	хорошіе	4.
„ ариѳметикѣ и начал. алгебры	хорошій	4.
„ геометріи	хорошій	4.
„ географіи	отличные	5.
„ исторіи	хорошій	4.
„ естествовѣдѣнію и физикѣ	хорошіе	4.
„ рисованію и черченію	отличные	5.

и, сверхъ того, обучался пѣнію, физическимъ упражненіямъ и, въ качествѣ необязательныхъ предметовъ, — — —



Саха Өрөспүүбүлүкэтин төрүттэспит, саха норуотун кыргыллыыттан быыһаабыт уһулуччулаах государственнай уонна политическай деятель Исиидэр Барахов Ытыктыыбыт, киэн туттабыт, сүгүрүйэбит!